DISC 1
TRACK
05

ラ・クンパルシータ

La Cumparsita

ヘラルド・マトス・ロドリゲスが作曲した、タンゴの代名詞と称される名曲。ラスゲアードで伴奏し、その間にメロディを入れるようなアレンジになっています。早いパッセージは、*i*、*m*、*a*を使って弾きます。後半のピチカートはあまり大きな音にせず、可愛らしい表現で弾くとよいでしょう。タンゴのリズムはスタッカートが命です。切れの良いスタッカートを練習し、タンゴらしさを出してください。

難易度

B
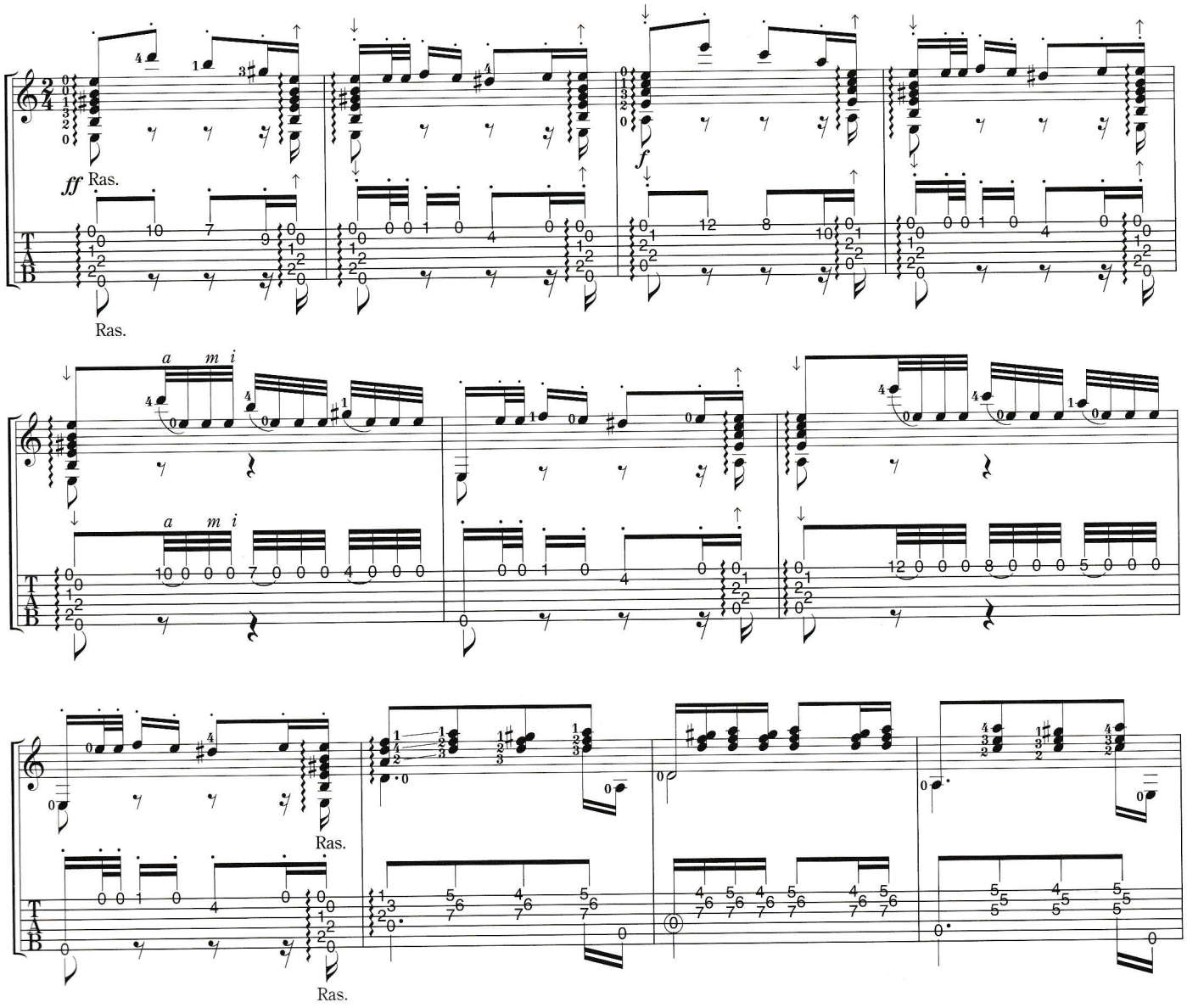
Music by Matos Rodriguez