à Gérard Abiton

Aubade

opus 170

2000

Francis Kleynjans

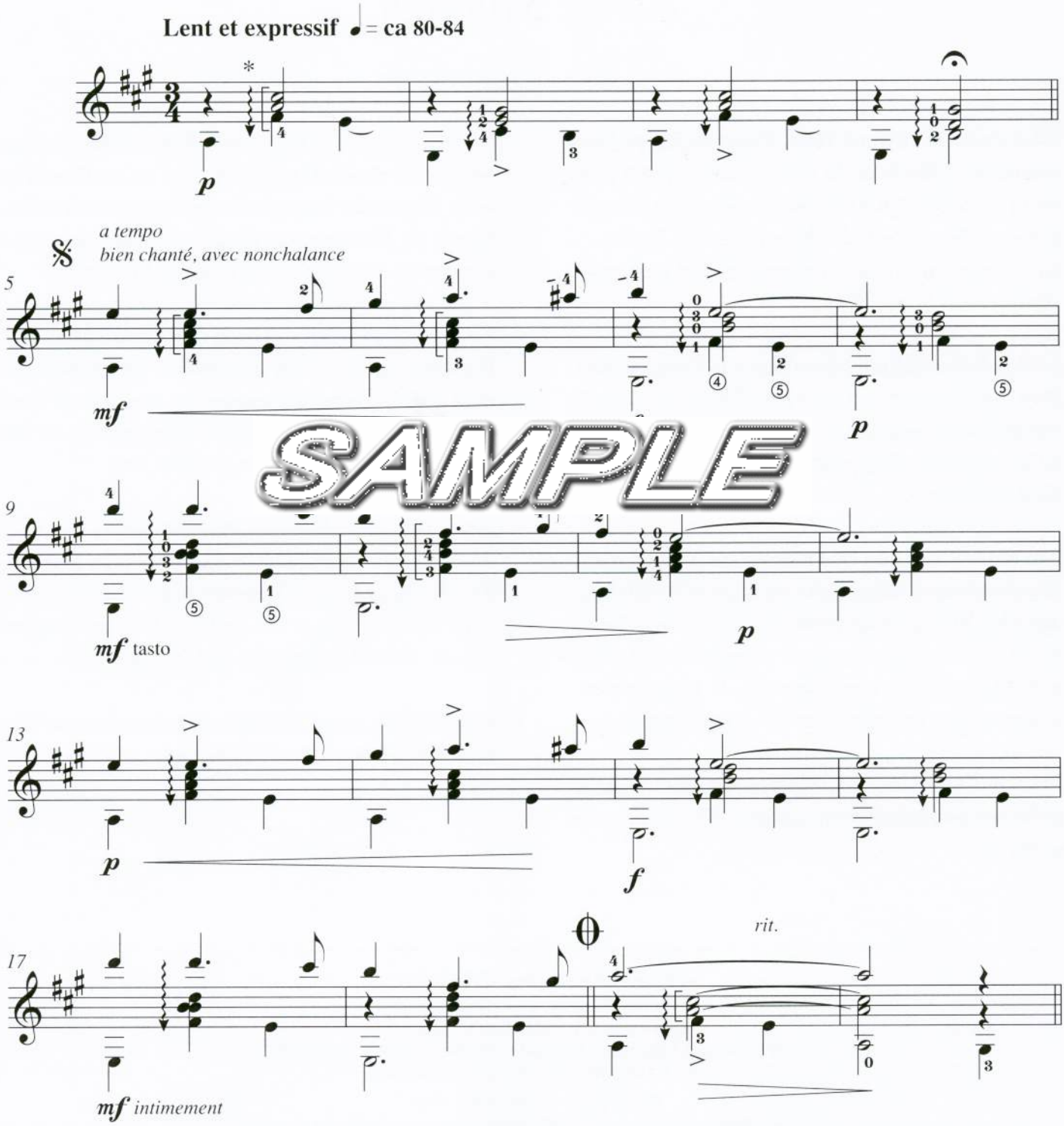

SAMPLE

* Tous les accords sont joués par l'index ou le majeur qui glisse lentement de bas en haut (des aigus aux basses avec légèreté).

© 2001 LES PRODUCTIONS D'OZ
Tous droits réservés (SOCAN)