Mazurka

opus 68 n° 4

(dernière œuvre composée par Chopin / last work composed by Chopin)
(en original : Fa mineur
original key : F minor)

Frédéric CHOPIN
(1849)
arrangt : **Roland Dyens**

Tempo original : Andantino ♩=126

(Tempo proposé : ♩ ca 85)

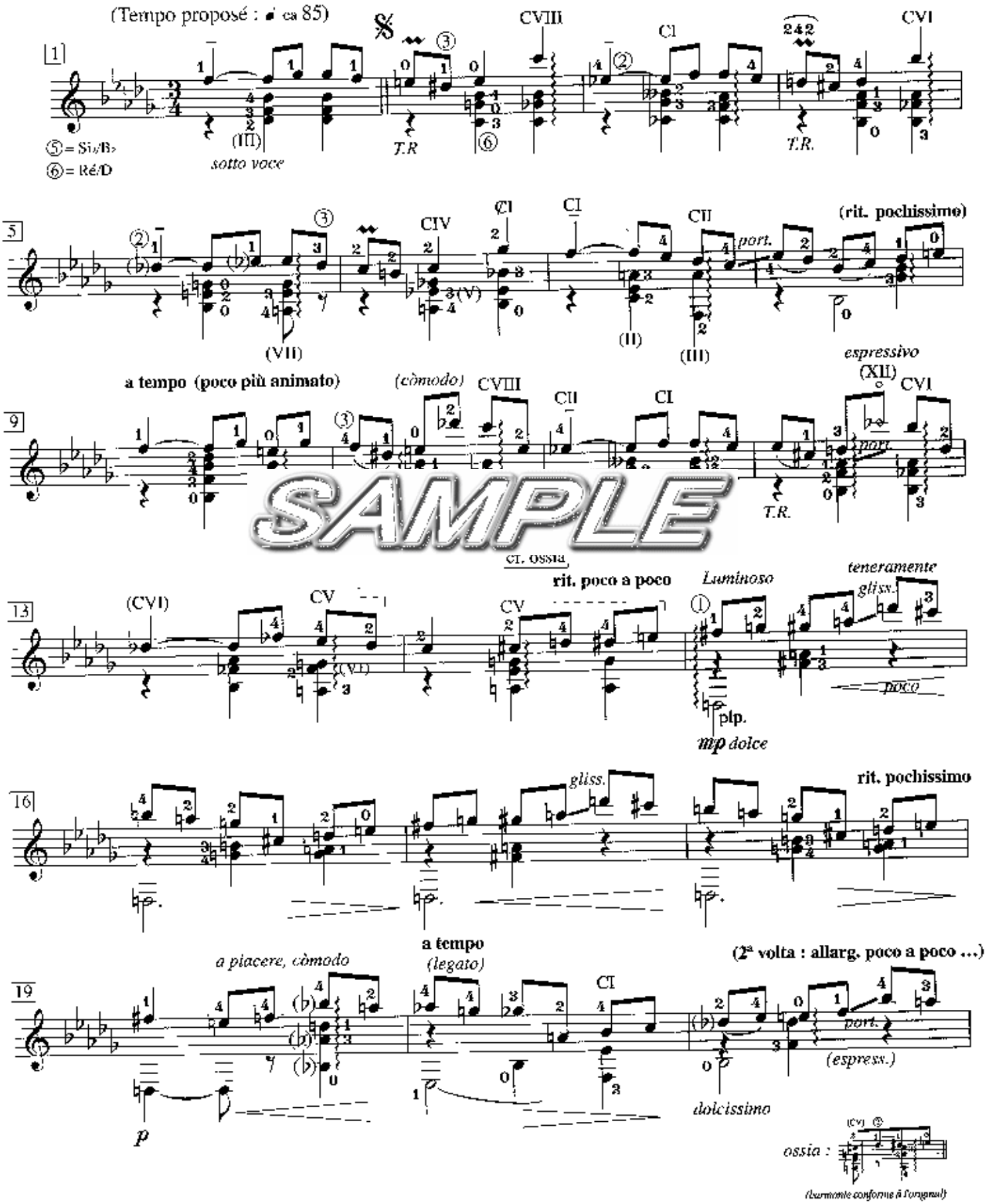

SAMPLE