À Andrés Segovia, en témoignage de
mon admiration pour son immense talent.

QUATRE PIÈCES

pour guitare

Edited by
Angelo Gilardino
and Luigi Biscaldi

Henri Martelli
(1895-1980)

I
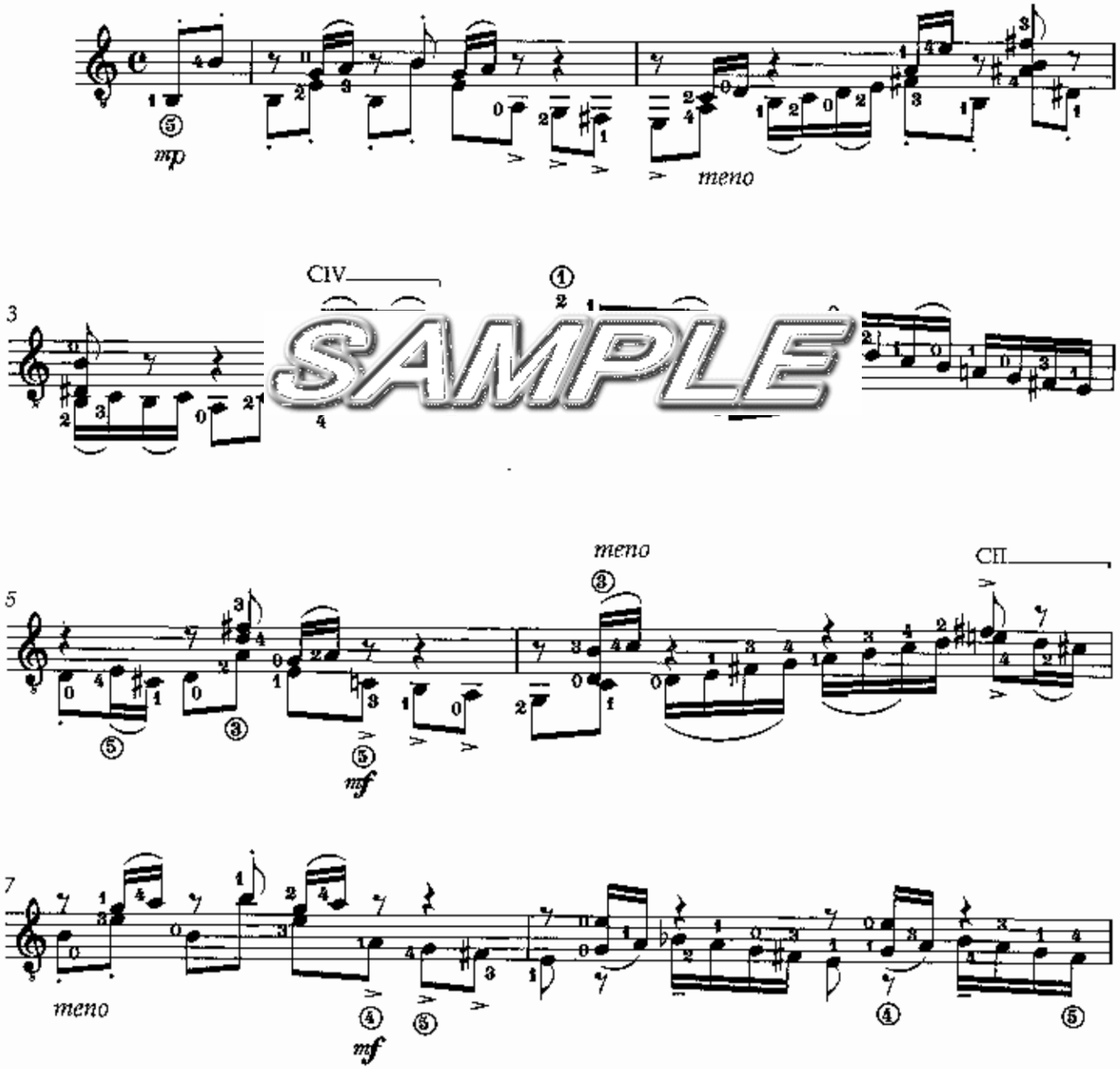
Gaiement (environ ♩= *108*)