*à ANGELO GILARDINO*

# SUR UN PARAVENT CHINOIS

Quatre esquisses pour guitare

op. 147

Revisione e diteggiatura di
ANGELO GILARDINO

JEAN ABSIL
(1970)

## I - BOUDHA MISTÉRIEUX

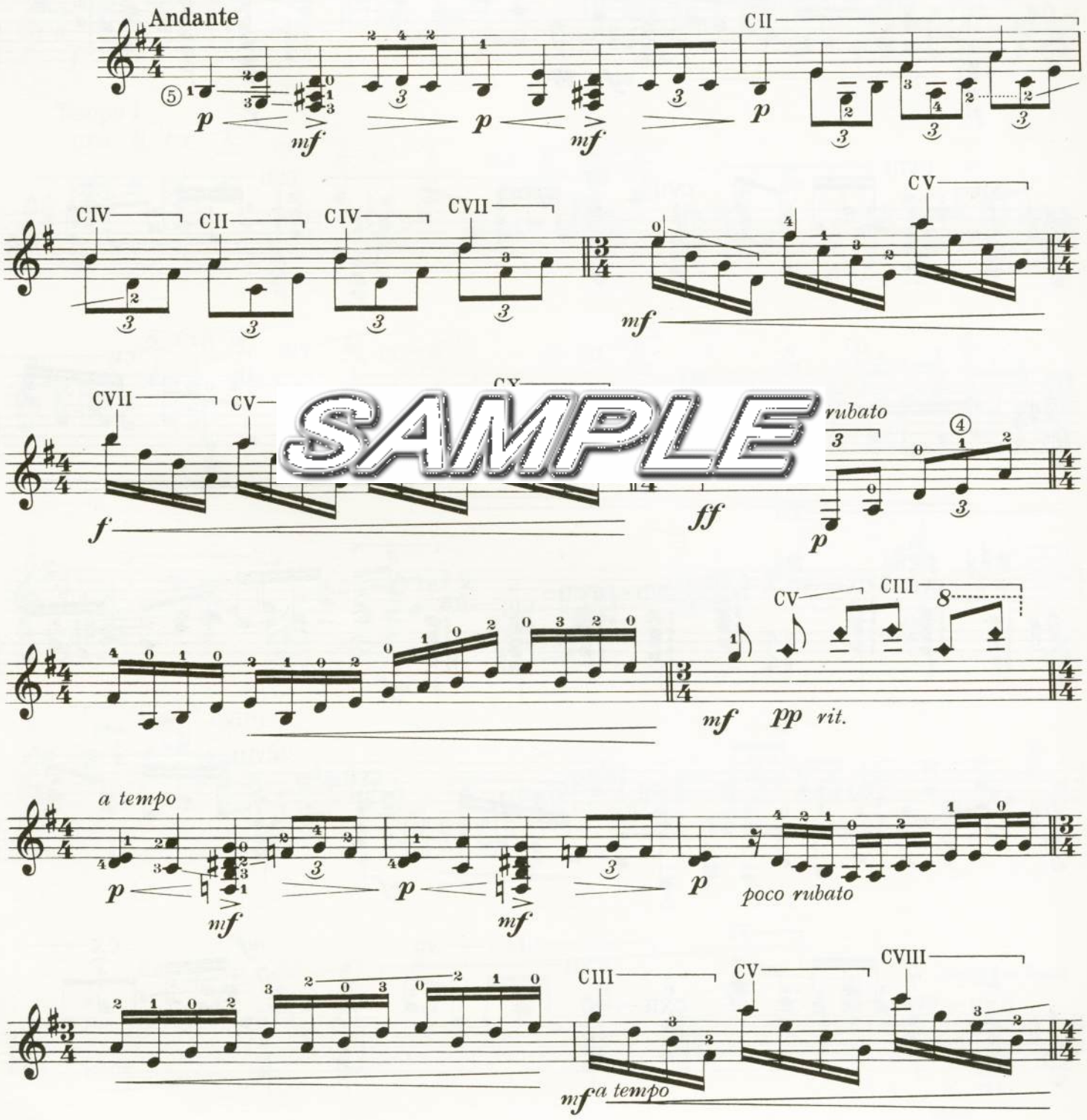


SAMPLE

Proprietà per tutti i paesi delle Edizioni Musicali BÈRBEN - Ancona (Italy).
© Copyright 1971 by Edizioni Musicali BÈRBEN - Ancona.
Tutti i diritti riservati a termini di legge.