12 Danzas Españolas

12 のスペイン舞曲

1. Galante (Minueto)

第 1 番 ガランテ（メヌエット）
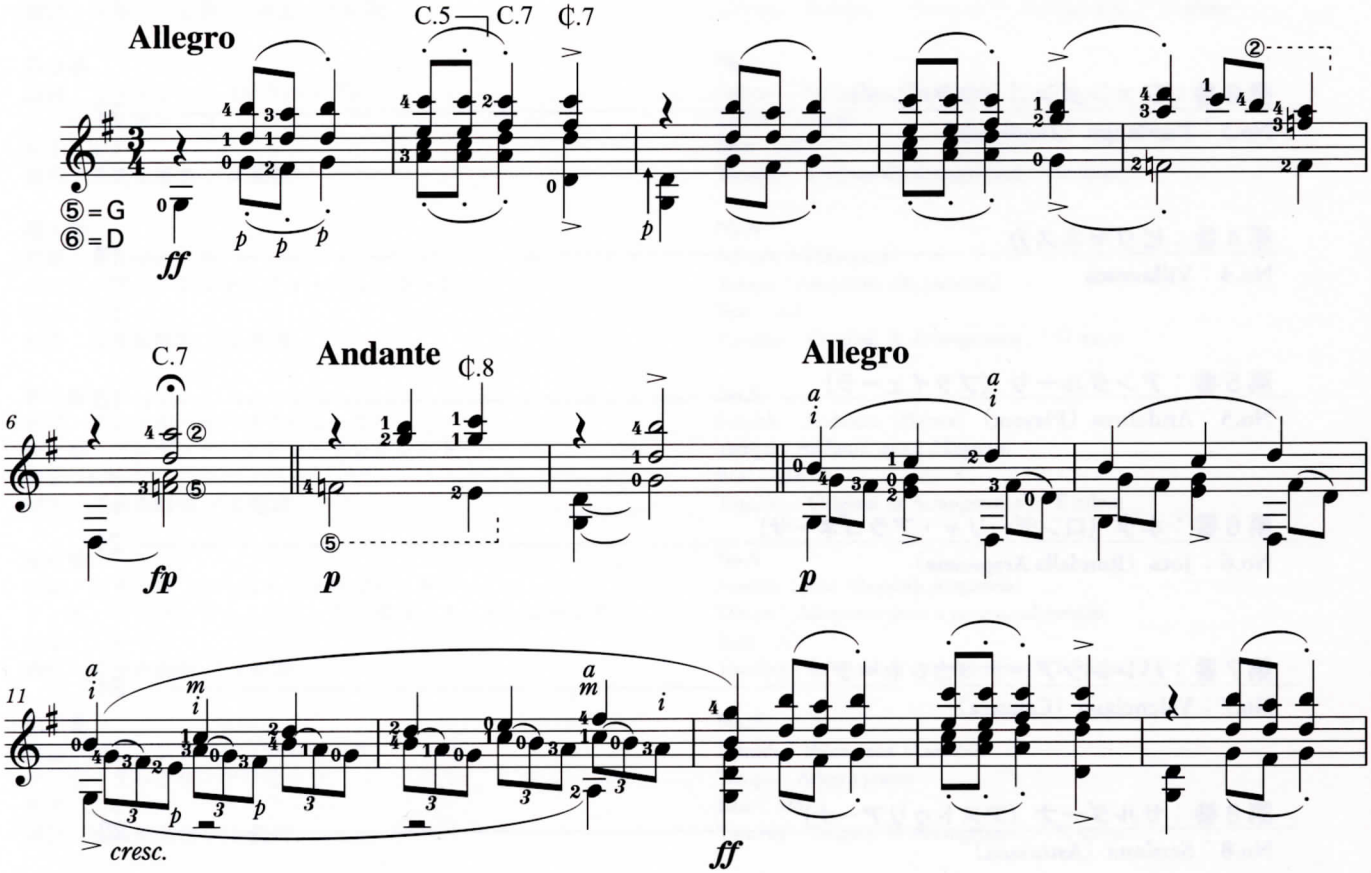
Enrique Granados
Arranged by Masahiro Masuda（2016）