15 かえるのがっしょう

リズムのおけいこ 4

げんきよく

ドイツのうた

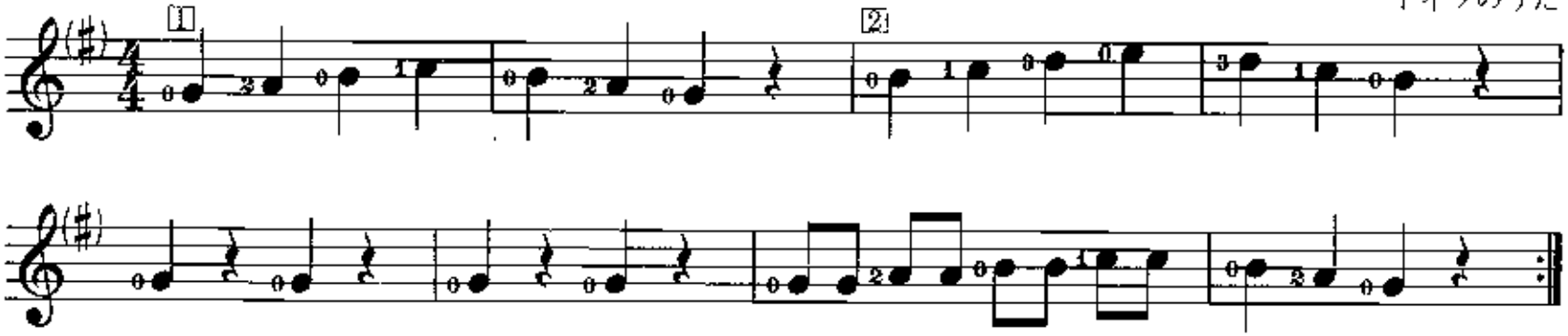

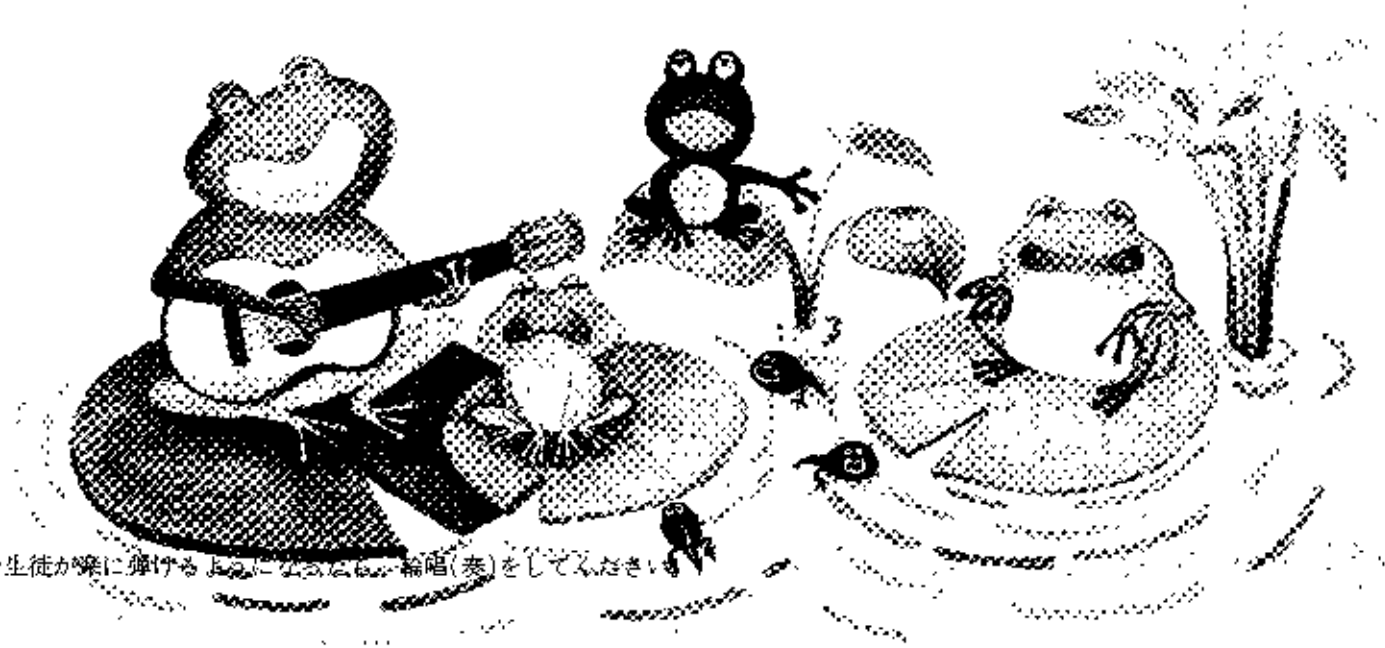

★生徒が楽に弾けるように、ゆっくりと輪唱(奏)をしてください。