○ アルペジオの練習

和音の構成音が分散して配置される型、および奏法をアルペジオ（分散和音）という。第１小節で押えた第１指と第３指は、第２小節に進むまで離さずに持続させ、鍵盤楽器のピアノのペダルを踏んだように各音を止めずに弾く。この練習は、左指に負担がかかり辛い練習であるが、無理をせずに休みながらなるべく数多く弾く練習すること。

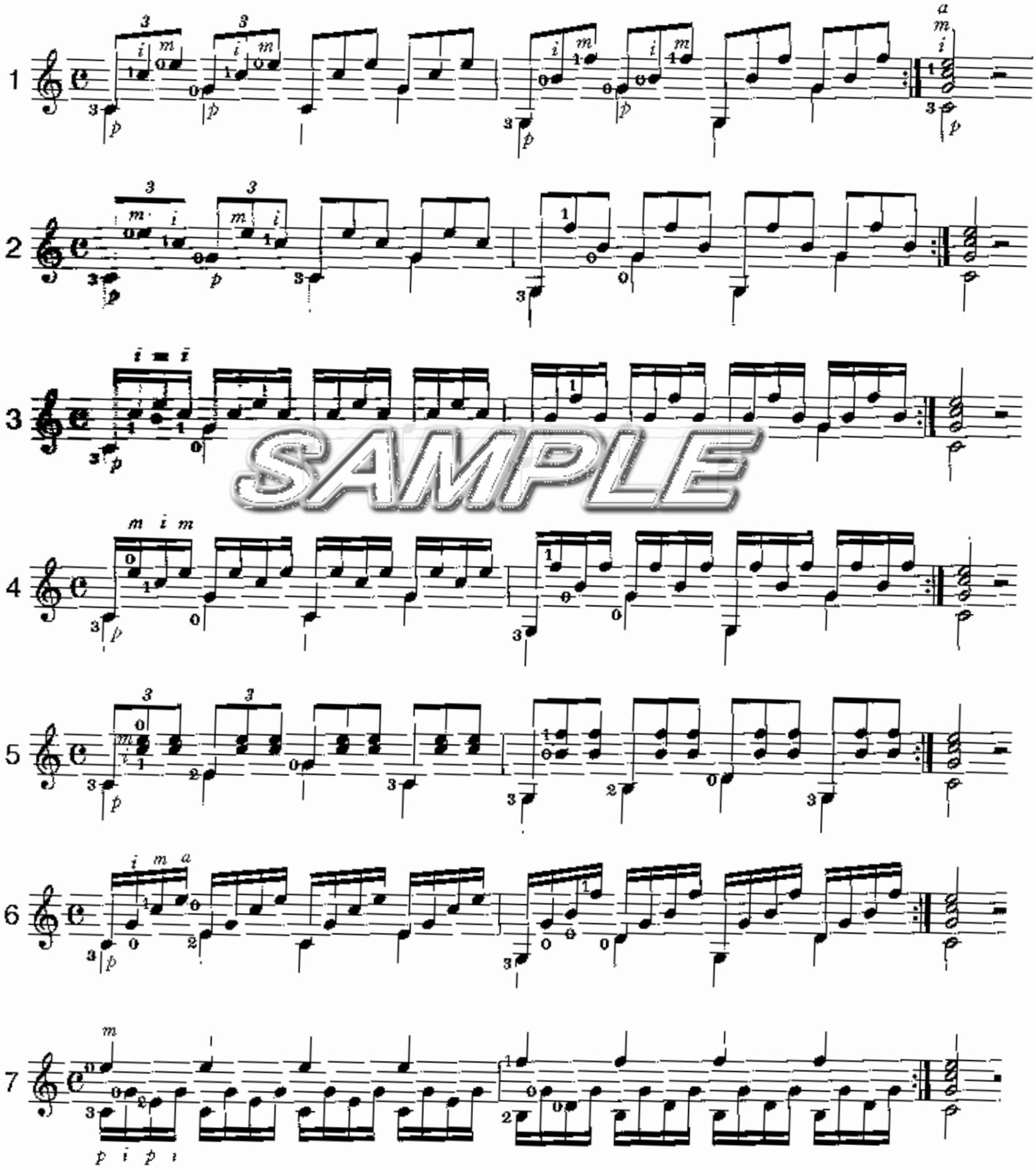

SAMPLE